



ANIKLAB

-Laboratorio Clínico Veterinario-

Laboratorio Clínico Veterinario

Lince: 981 384 757

Los Olivos: 944 887 608

Surco: 920 634 733

www.aniklabperu.com

Paciente: Lili
Propietario: Rosy Rojas
Veterinaria: Veterinaria Palao Y Centro
Medico: Estefany

Especie: Canino
Raza: Mestizo
Edad: 11 Años
Sexo: Hembra

N° Orden 225061361
Fecha 18/06/2025

RESULTADO HEMATOLÓGICO

Parámetro	Resultados	Valores Referenciales	Bajo	Normal	Alto
Eritrocitos	5,990,000	5,500,000-8,500,000 /uL			
Hematocrito	36.20	37-55 %			
Hemoglobina	12.00	12-18 g/dL			
VCM	60.60	62-78 fL			
HCM	20.00	19.5-24.5 pg			
CHCM	33.10	32-36 g/dL			
RDW_CV	15.70	11-19 %			
Leucocitos	17,630	6,000-17,000 /uL			
% Segmentados	90.81	52-81 %			
% Linfocitos	1.10	12-33 %			
% Monocitos	4.26	2-13 %			
% Eosinófilos	3.83	0.5-10 %			
% Basófilos	0.00	0-1.3 %			
Segmentados	16,011	3,620-11,320 /uL			
Linfocitos	193	830-4,690 /uL			
Monocitos	751	140-1,970 /uL			
Eosinófilos	675	40-1,560 /uL			
Basófilos	0	0-120 /uL			
Plaquetas	322,000	200,000-500,000 /uL			
MPV	10.30	5-15 fL			
PDW	14.60	1-30 fL			
PCT	0.33	0.09-0.50 fL			
P_LCR	33.97	10-60 %			

Observaciones:

*Macroplaquetas.

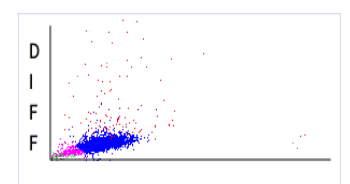
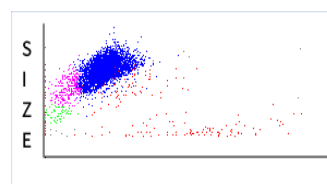
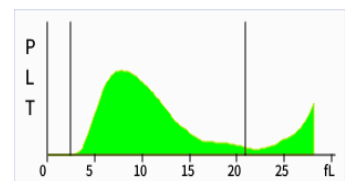
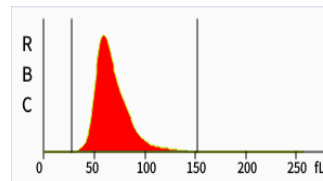

G. Ivan Diestro Caloretti
 MEDICO VETERINARIO
 C.M.V.P 5129



Aniklab



@Aniklab.peru



www.aniklabperu.com



Laboratorio@aniklabperu.com

Laboratorio.norte@aniklabperu.com

Laboratoriosur@aniklabperu.com